

AVIS D'INFORMATION

AUTORISATION D'OCCUPATION TEMPORAIRE DU DOMAINE PUBLIC AEROPORTUAIRE

ZONE LOUEURS DE VOITURES SECTEUR France

L'Aéroport de Bâle-Mulhouse met à disposition au 1^{er} janvier 2023 des espaces destinés aux activités commerciales et logistiques relatives à la location de voitures situés sur la plate-forme aéroportuaire ; les lots sont situés dans le secteurs public français de l'aérogare :

Lot 4	Guichet	10,39 m ²
Lot 4	Bureau	18,79 m ²
Lot 3	Parking F10 Ready Line	46 places

Si vous avez un intérêt pour ces surfaces, adressez votre demande pour le 6 janvier 2023 au plus tard à :

flegros@euroairport.com

ANNEXE 1.1. PLAN DES GUICHETS

Elec + RJ45 sur les poteaux

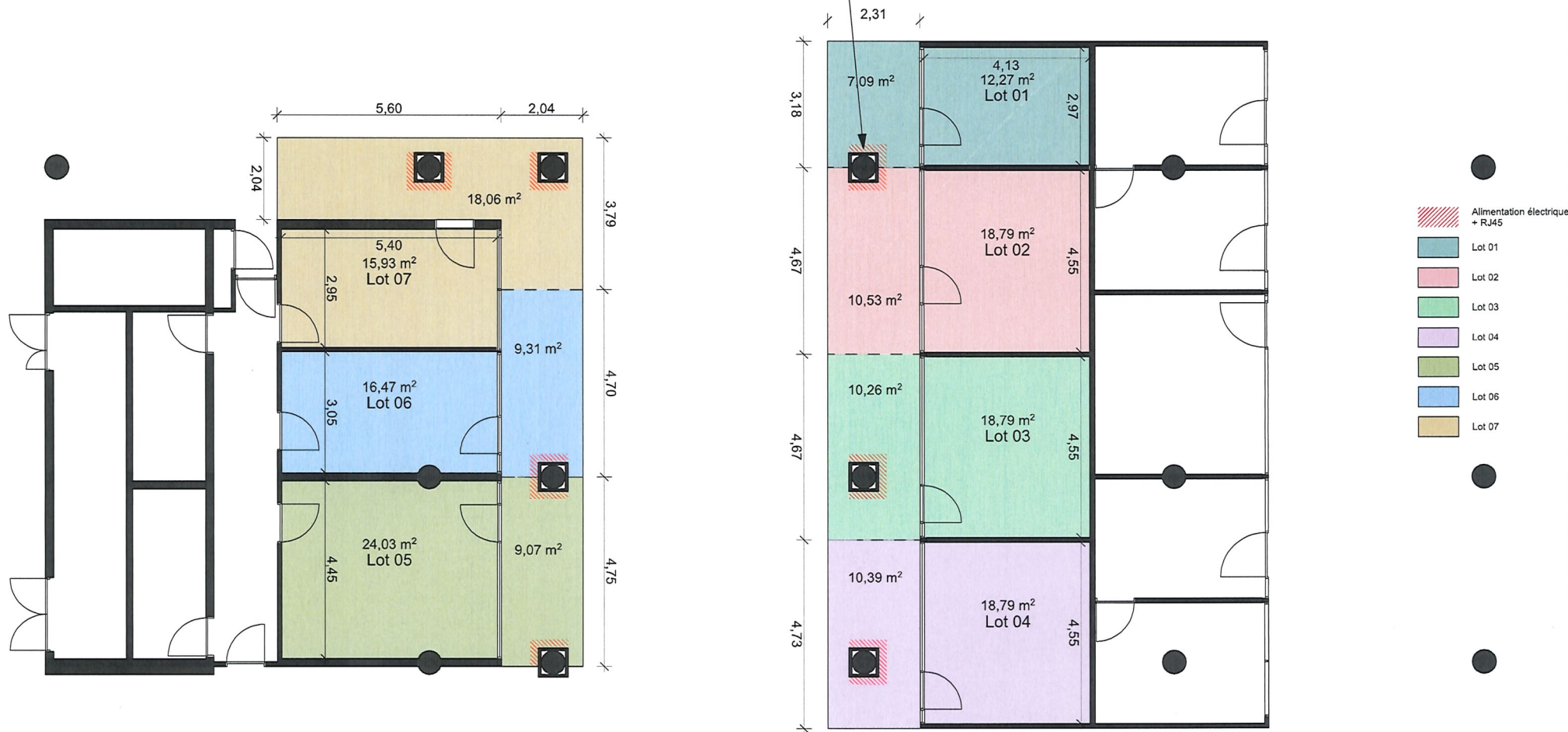

froeliger froeliger wetzel
Agence d'Architecture
n° S17762
28 rue du Sauvage
68100 MULHOUSE
T0389361410 F0389361411
Email : ffw.architecture@gmail.com

GUICHETS LOUEURS

EuroAirport
BP 60120
F-68304 Saint-Louis Cedex
Tél : +33 3 89 90 31 11

PLAN FRANCE projet

ESQ 1.3	Mars 2022	02	#7257
1:100		dessiné par	GK

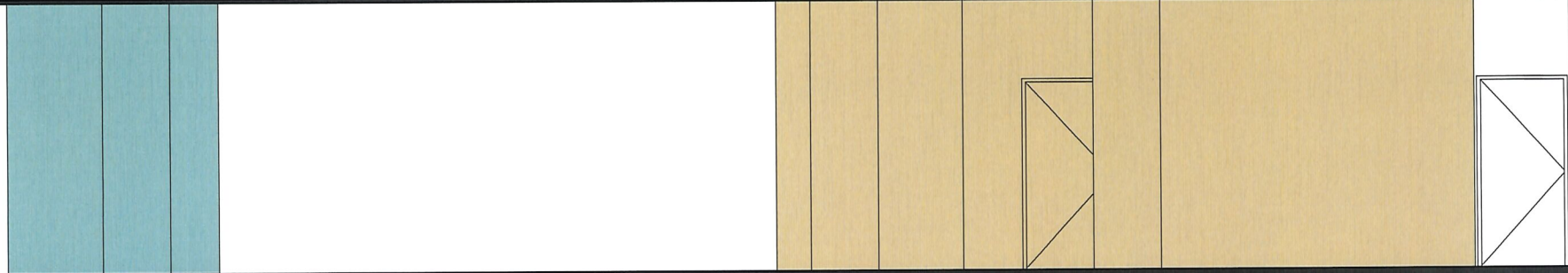
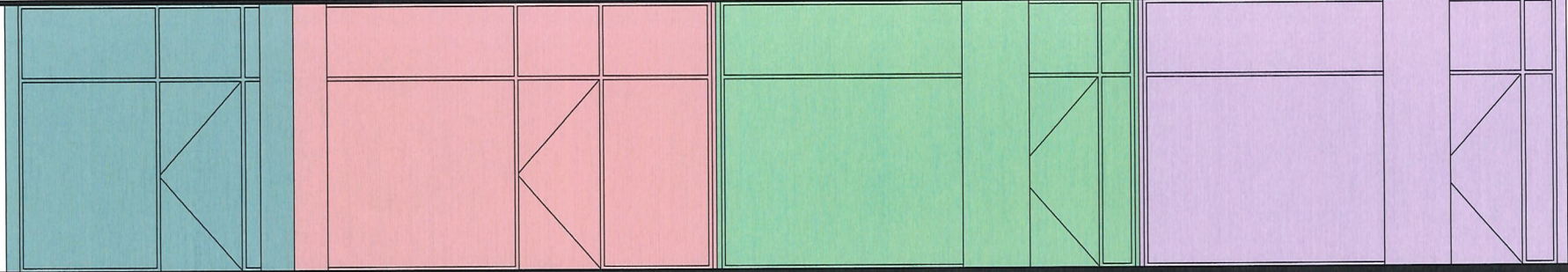

- Lot 01
- Lot 02
- Lot 03
- Lot 04
- Lot 05
- Lot 06
- Lot 07

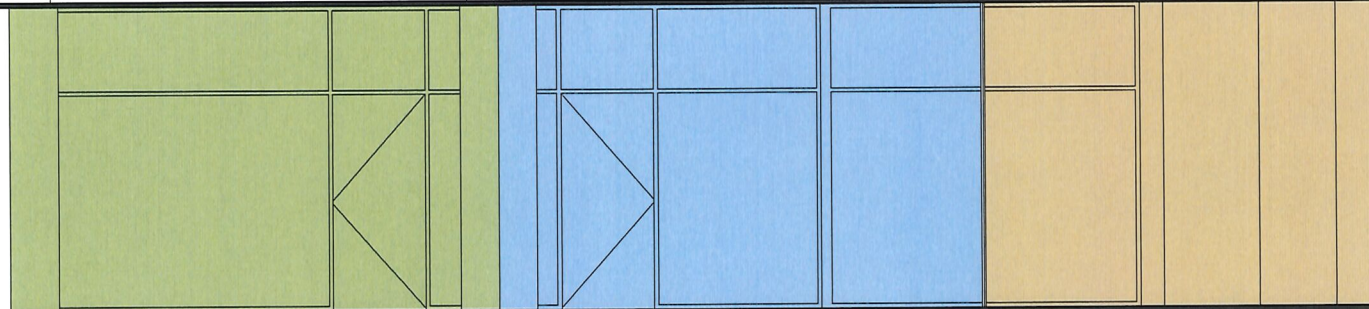

FROELIGER
FROELIGER
WETZEL

froeliger froeliger wetzel
Agence d'Architecture
n° S17762
28 rue du Sauvage
68100 MULHOUSE
T0389361410 F0389361411
Email : ffw.architecture@gmail.com

GUICHETS LOUEURS

EuroAirport
BP 60120
F-68304 Saint-Louis Cedex
Tél : +33 3 89 90 31 11

FACADES FRANCE projet

ESQ 1.3	Mars 2022	04	#7257
---------	-----------	----	-------

1:50, 1:100	dessiné par GK
-------------	----------------

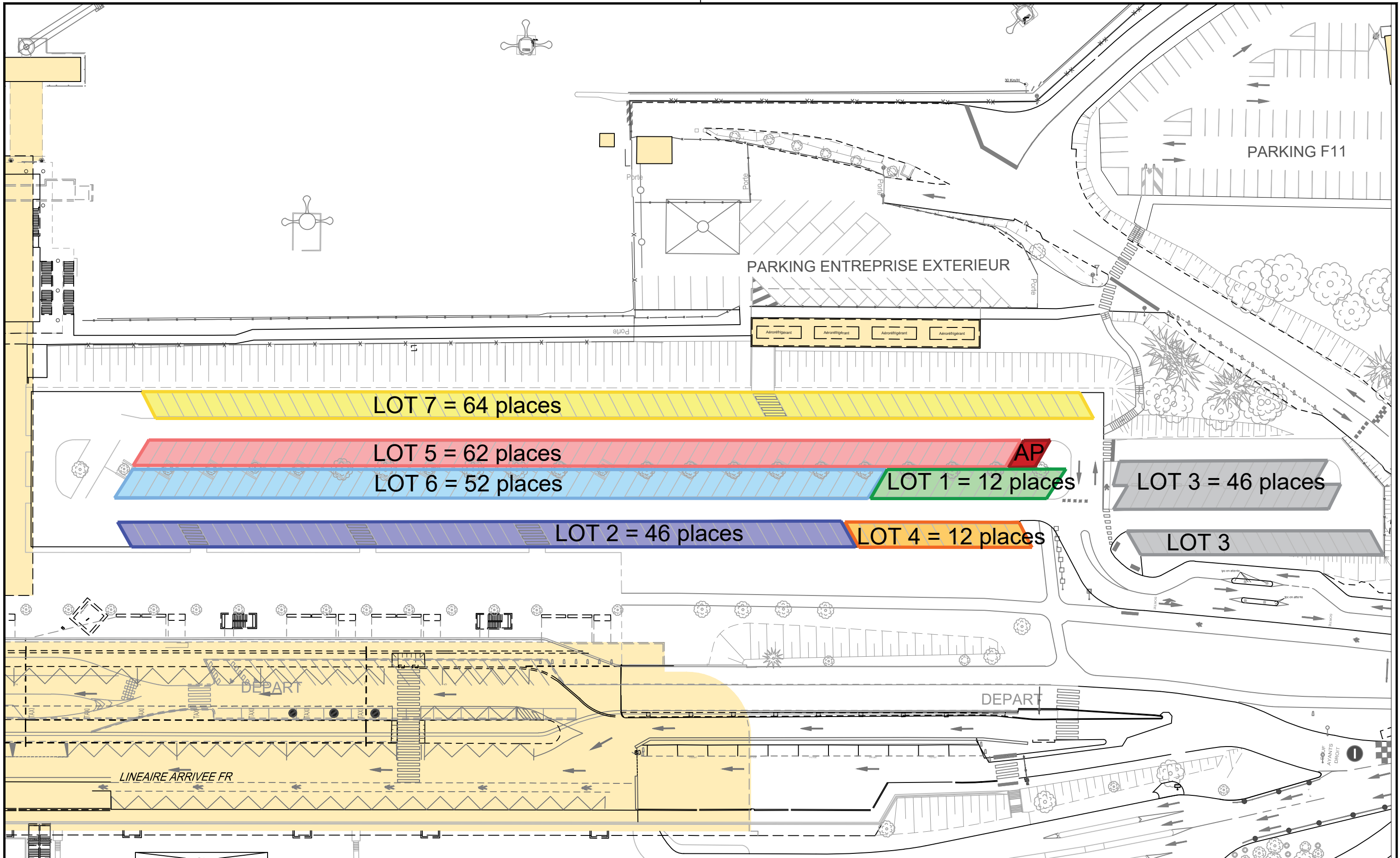

2022 03 28
 Ech: sans

Annexe 1.2 Plan de la Ready Line
 PARKING F10 Lots Ready Line

EuroAirportTM
 BASEL MULHOUSE FREIBURG